ITSCOPE
Basic

ITSCOPE Basic IT프로젝트 관리에 필요한 핵심 요소로 구성된 전사적 프로젝트 관리 시스템

http://www.itscope.co.kr

“ ITSCOPE Basic ”

Simple, Lightweight, Pragmatic, Collaboration

ITSCOPE Basic

ITSCOPE Basic은 2001년부터 개발하여 성공적으로 시장에서 서비스되고 있는 솔루션링크 ITSCOPE Product Family의 Lightweight 버전으로 상위 제품이 갖추고 있는 기능 및 안정성을 계승하고 있습니다.

ITSCOPE Basic은 소프트웨어 공학 전문가 그룹의 축적된 프로세스 기술과 경험을 기반으로 개발된 프로젝트 관리 시스템으로 조직의 전략 프로젝트에 대한 체계적인 관리 및 협업을 위한 Compact 솔루션입니다. ITSCOPE Basic을 통해 반복적이며 낭비적인 수작업 업무를 자동화하여 생산성을 높이고, 프로젝트의 진척상황에 대한 가시성을 높여줌으로써 정확하고 빠른 의사결정을 위한 정보 등을 제공하고 지원합니다.

주요 UI Major User Interfaces

PMO/Project Status list

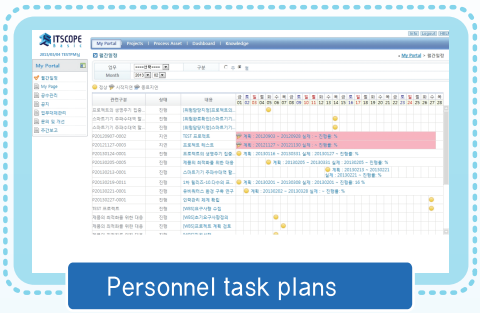
Personnel task plans

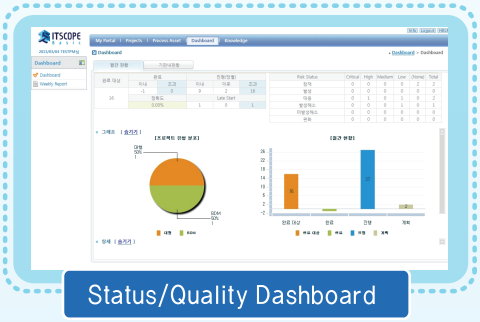
Status/Quality Dashboard

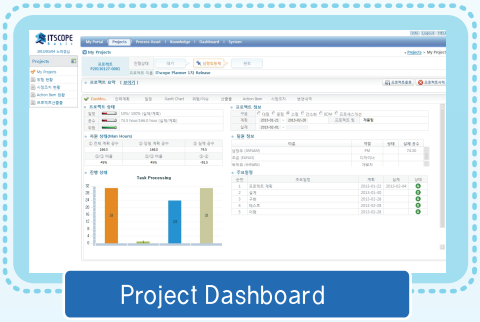
Project Dashboard

“ Features and Benefits & Key Feature Highlight ”

특징 및 이점 & 주요 기능

특징 및 이점 Features and Benefits

ITSCOPE Basic은 프로젝트의 기본적인 관리활동을 지원하며, 사용상의 복잡성 감소 및 간편한 도입으로 시스템 도입과 활용에 대한 부담을 경감시켜 드립니다.

프로젝트 관리 시스템의 신속한 도입 및 활용

비전문가를 위한 Learning Curve 최소화	다년간의 프로젝트 관리 노하우를 시스템에 탑재함으로써 비전문가의 프로젝트 관리 Learning Curve를 최소화하도록 하였습니다.
표준 자산에 기반한 업무처리의 간편성과 명확성	조직의 표준을 기반으로 WBS를 자동으로 생성할 수 있으며 관리하기 용이하게 기능이 구성되어 있습니다.
Mobile을 통한 프로젝트 Task 정보 및 프로젝트 현황 정보 제공	스마트 폰을 통해 Todo 및 Dashboard를 확인하고 간단한 관리 업무가 가능하도록 합니다.
Framework 기반의 Application 안정성	Spring Framework상의 MVC, ORM 등을 사용하여 3-tier 구조의 Architecture로 구성되어 구조적 안전성을 제공합니다.

주요 기능 Key Feature Highlight

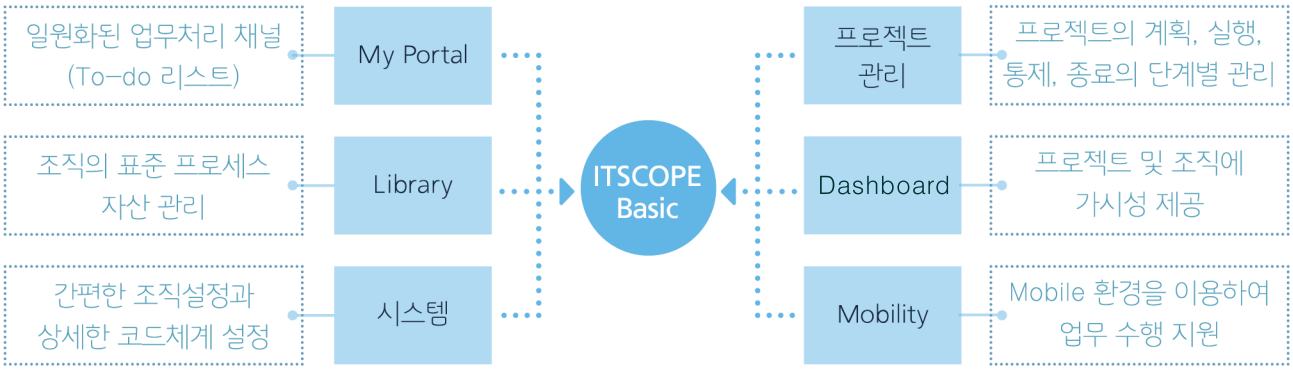

- My Portal ····· My Page, 월간현황, 게시판, 업무 대체관리
- 프로젝트 관리 ····· 프로젝트 진행현황, 위험현황, 주간보고서, 산출물, 프로젝트 Dashboard, 프로젝트 일정, 프로젝트 위험/이슈, 프로젝트 형상관리, 프로젝트 시정조치, 프로젝트 비용관리
- Library ····· 표준 SW 프로세스 (CMMI/SPICE 등) , 표준산출물 Template, etc
- Dashboard ····· 월간 현황, 기한 내 현황, 인력 현황, 공수 정확도
- 시스템 ····· 기초코드 관리, 메뉴 관리, 권한 관리, 회사 관리, 부서 관리, 사용자 관리
- Mobility ····· To-do List, Dashboard

“ Framework & System Requirements ”

프레임워크 & 시스템 권장사양

프레임워크 Framework

ITSCOPE Basic은 Spring Framework 상에서 MVC, ORM 등을 사용하여 3-tier구조의 Architecture로 구성되어 있어, 구조적인 안정성 향상을 도모하고 있습니다.

<table>
<tr><th></th><th>Presentation Layer</th><th>Business Layer</th><th>Data Access Layer</th></tr>
<tr><td>Application</td><td>User Interface</td><td>Controller</td><td>Business Components</td><td>Data Access Object</td></tr>
<tr><td rowspan="3">Framework</td><td>JSP/ JSTL</td><td>SiteMesh</td><td>FLEX3.0</td><td rowspan="2">Transaction Management (Log4j2.2)</td><td rowspan="2">ORM (iBatis)</td></tr>
<tr><td colspan="3">Spring Web MVC</td></tr>
<tr><td colspan="5">Framework (Spring 2.5)</td></tr>
<tr><td rowspan="3">InfraStructure</td><td colspan="5">WAS (Tomcat6.0)</td></tr>
<tr><td colspan="5">Runtime Environment (JRE 1.6)</td></tr>
<tr><td colspan="5">OS (Windows 2008/UNIX)</td></tr>
</table>

시스템 권장사양 System Requirements

하드웨어/소프트웨어 : Web Server, DB/File Server 2EA

항목	요구사양	권장사양
RAM	2GB 이상	4GB 이상
HDD	여유공간 10G 이상	여유공간 20G 이상
OS	Windows XP SP2이상	Windows Server 2008
DB	MS SQL Server 2005 이상	MS SQL Server 2008 R2이상

관련 제품

ITSCOPE Smart

국내외 품질 인증 기준에 부합하도록 설계된 커스터마이제이션 가능한 프로젝트 관리 시스템 (대규모 조직에 특화)

ITSCOPE Planner

단위 프로젝트 관리의 핵심 기능인 범위 및 일정 수립을 위한 경제적 도구

http://www.sol-link.com

SOLUTIONLINK

서울시 서초구 강남대로 27길 7-21 동산빌딩 2층
Tel : 02)576-2202~3 Fax : 02)576-5204